

O QUE É MORAR EM PAVUNA?

NA CULTURA POPULAR:

Em 1930, foi lançada a canção "Na Pavuna", de Homero Dornellas e Almirante, que alcançou grande sucesso popular[8].

A cantora Neusinha Brizola, em sua canção "Mintchura", cita em um trecho da letra: "Com mais um desses contratemplos me aposento e vou morar na Pavuna".

Em 1985 é lançado o samba "Feirinha da Pavuna", de Jovelina Pérola Negra (1944-1998). Posteriormente foi construída uma Arena Cultural na Praça Ênio com o nome da cantora.

O cantor e compositor Jorge Ben Jor cita a Pavuna na canção "W/Brasil (Chama o Síndico)" de 1990 e na canção "Ela Mora Na Pavuna" do álbum Live in Rio de 1992.

DADOS

O bairro de Pavuna é sede da região administrativa da Pavuna, abrange os seguintes bairros: Acari, Barros Filho, Coelho Neto, Costa Barros e Pavuna.

SAÚDE

A Pavuna possui um posto de saúde. Recebeu no ano passado uma unidade da Clínica da Família na Avenida Chrisóstomo Pimentel de Oliveira ao lado da Escola Municipal Comandante Arnaldo Varela. Atualmente recebeu outra Clínica da Família na Praça Edmundo da Luz Pinto s/n.

SERVIÇOS

Possui um parque industrial de pequenas, médias e grandes indústrias. O comércio é formado por cinco supermercados (Supermarket, Supermercados Intercontinental, Vianense, o Supermercados Campeão, a Rede Varejão Hortifruti, uma loja de departamentos (Atacadão Pavunense), 2 mini Shopping (Shopping Pavuna e Shopping Via Pavuna) farmácias, lanchonetes e três bancos, além de possuir uma feira permanente chamada "Feirinha da Pavuna", que virou música através de Jovelina Pérola Negra[9].

Entre as indústrias que se encontram instaladas na Pavuna estão a Ricardo Eletro, Drogarias Pacheco, Limpaano, Deposito da C&A. além das transportadoras Jamef, Americana, Expresso Cruzeiro do Sul, Tegma, entre outras.

TRANSPORTE

Interior da estação de metrô Pavuna

No bairro da Pavuna, existia um terminal rodoviário que fazia a ligação de toda a região e de parte da Baixada Fluminense com o Centro da cidade do Rio de Janeiro.

A mudança está sendo feita atualmente, com as linhas intermunicipais que paravam no terminal agora passando a ser circulares. Sendo em 5 de fevereiro de 2012, o Terminal Rodoviário da Pavuna implodido, além de um centro comercial e um edifício que funcionava como garagem.

A Pavuna é servida por um abrangente serviço de transportes, com diversas linhas de ônibus municipais e intermunicipais, além do metrô, fazendo a ligação da região com a zona sul em um espaço de tempo reduzido se comparado com o ônibus e o bairro também possui uma estação ferroviária.

✓ Trem: Estação Pavuna/São João de Meriti Supervia - Linha Belford Roxo

✓ Metrô: Estações Pavuna e Engenheiro Rubens Paiva, ambas pertencentes à Linha 2 (Pavuna - Botafogo).

✓ Acessos: Via Dutra, Via Light, Avenida Pastor Martin Luther King Júnior, Avenida Chrisóstomo Pimentel de Oliveira e Linha Vermelha.

EDUCAÇÃO

No bairro, se localiza o Centro Integrado de Educação Pública Glauber Rocha, colégio público municipal que obteve, em 2011, o segundo melhor Índice de Desenvolvimento da Educação Básica nos anos iniciais (do primeiro ao quinto ano) do ensino fundamental no país[12]. Além de um grande número de escolas particulares, municipais, estaduais e duas faculdades.

IMÓVEL:

Unidade de sala, 2 quartos, cozinha, banheiro, área de serviço e vaga de garagem.

LAZER E ESTRUTURA

✓ Espaço kids;

✓ Quadra Poliesportiva;

✓ Bicicletário;

✓ Churrasqueira;

✓ Portaria 24 hrs;

✓ Câmeras de segurança;

✓ Vagas para visitante.

Av. Chrisóstomo Pimentel de Oliveira, 2303 - Pavuna, Rio de Janeiro - RJ, 21650-001

Informações via Whatsapp: <https://bitly.com/epQjXZiG>



CRP

Condomínio Residencial Pavuna
Av. Chrisóstomo Pimentel de Oliveira, 2.303







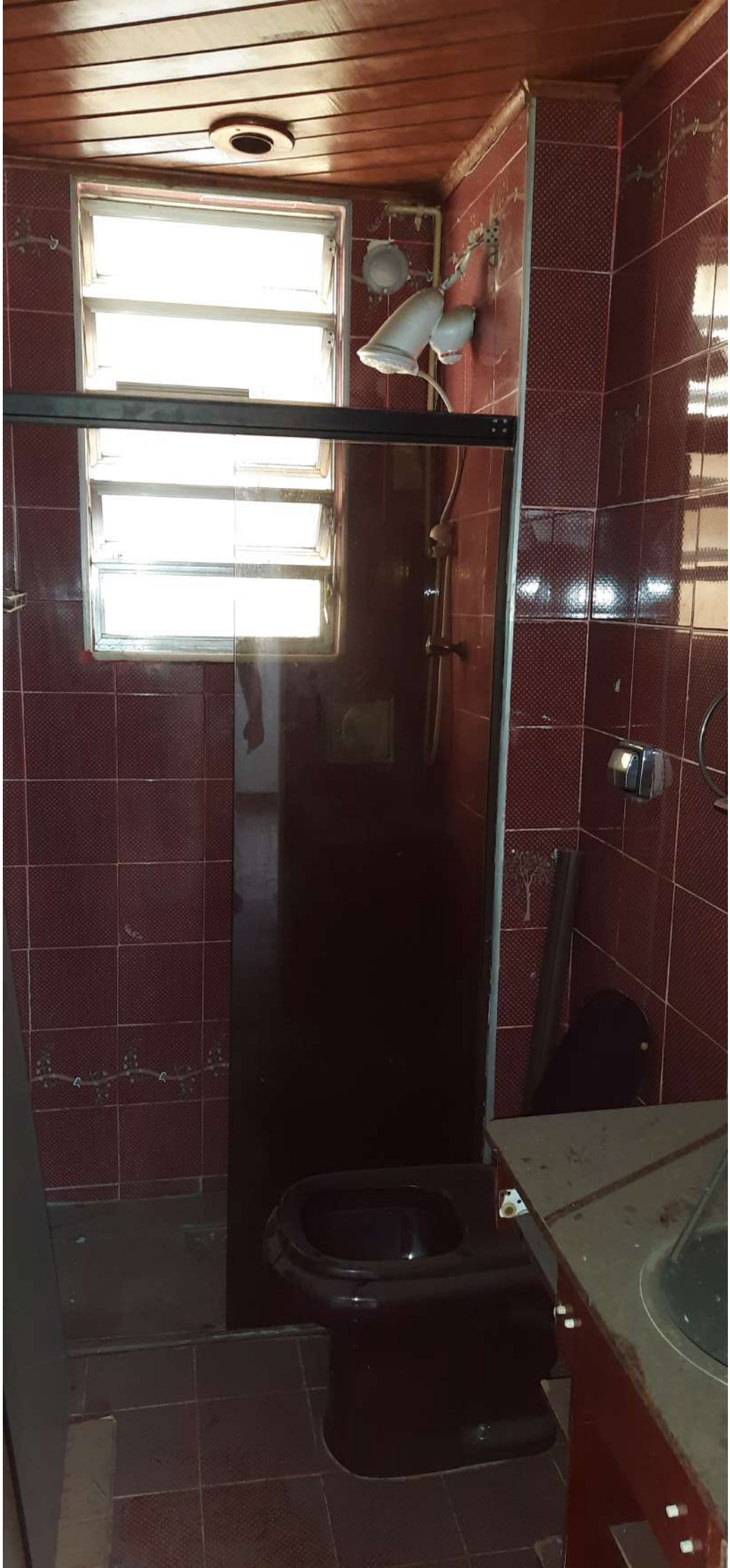

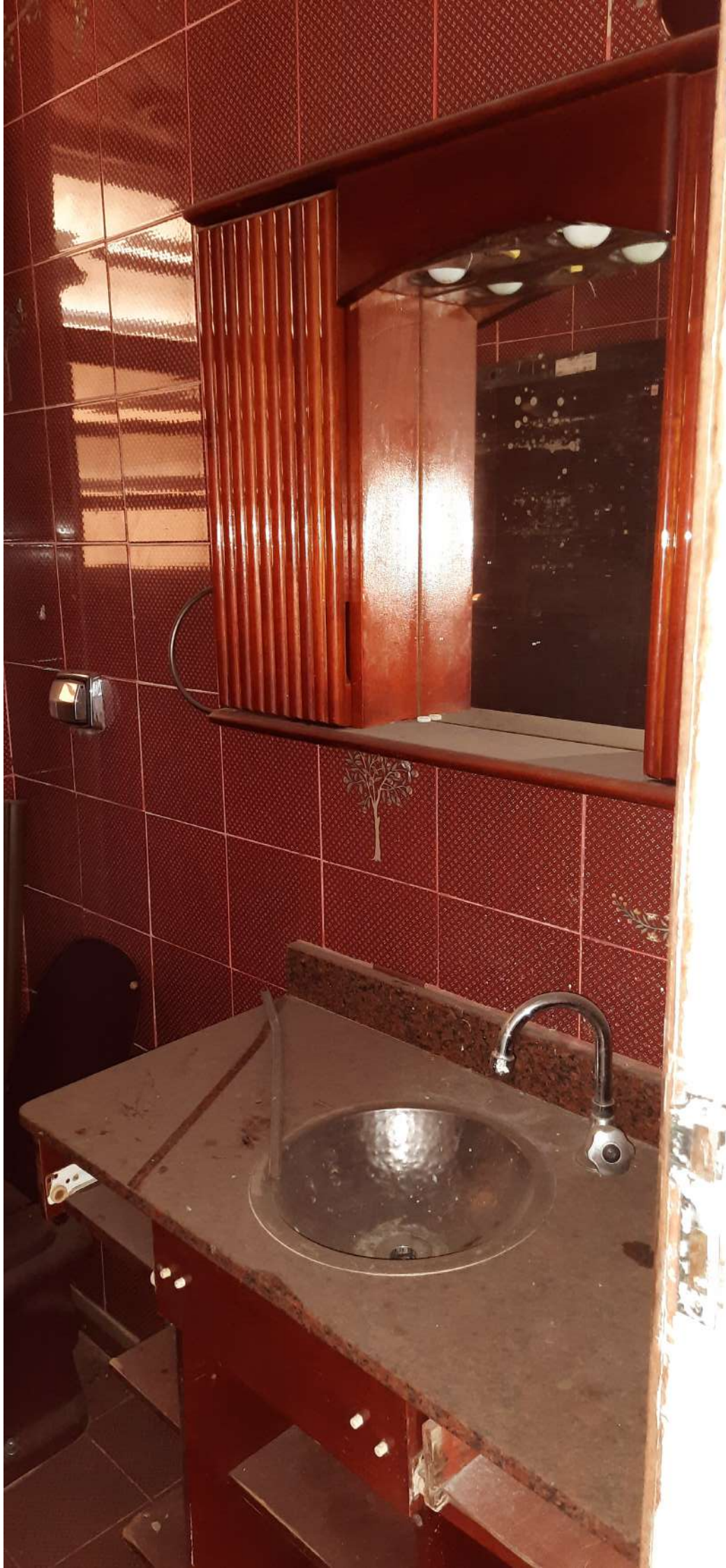

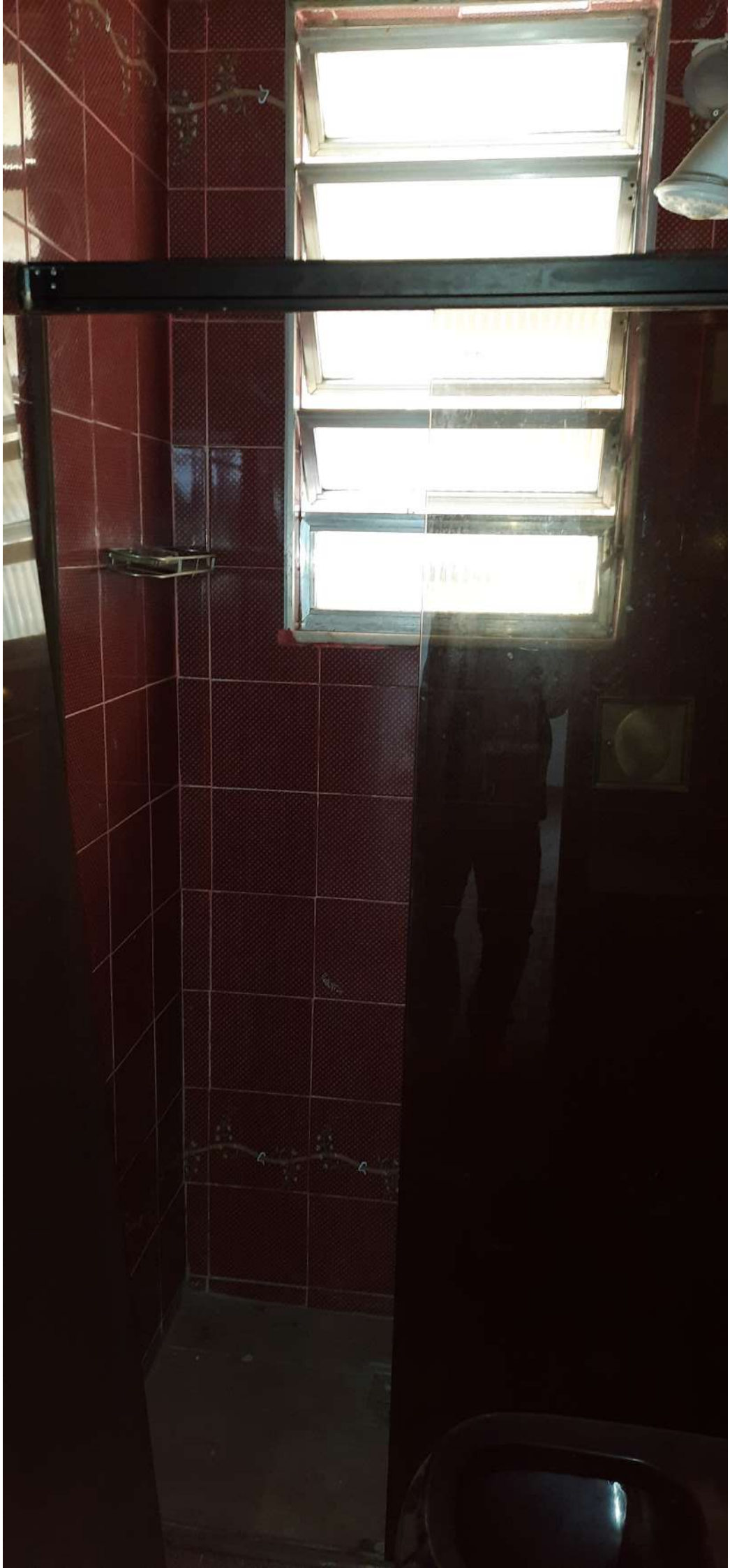

BICICLETARIO













ADMINISTRAÇÃO
SUA BEM-VINDO
HORARIOS DE ATENDIMENTO
DES 2ª a 6ª FEIRA
08:00 às 12:00
13:00 às 17:00











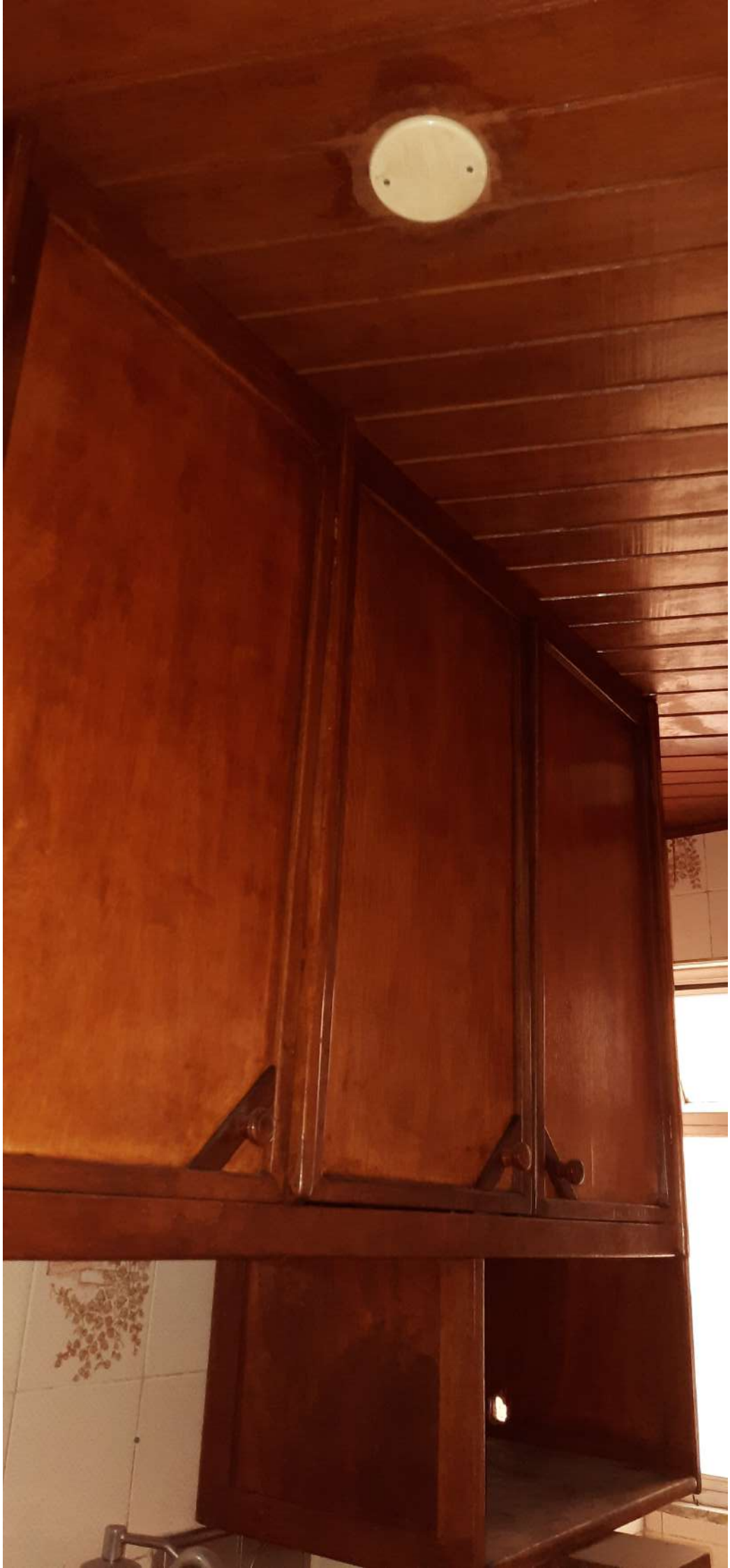























SEJA ULTRA!
A MELHOR CONEXÃO FIBRA ÓPTICA DA REGIÃO!

100	mensal	84 ⁹⁹
600	mensal	99 ⁹⁹
1000	mensal	129 ⁹⁹































